

Välkommen till
HRM programmet &
Ekonomihögskolan vid
Linnéuniversitetet

Programansvarig Gunilla Larsen





Bildningsresan

Utbildning – inte bara plugg...

...utan också en "resa":

Från utbildningskonsument till

kunskapsproducent!



Bildningsresan

Att studera på Ekonomihögskolan
– ditt nya arbete!

Vi planerar för 40 timmar per vecka,
inkl. föreläsningar och självstudier.

”Risken” med studier på universitet.

Förkunskaper spelar roll,
men attityd, ambition och insats är viktigast!



Välkommen

Human Resource Management - personalledning och organisationsutveckling, 180 hp (EGHRM)

programansvarig Gunilla Larsen



Kurser som ingår i programmet:

De *obligatoriska kurserna* i programmet är markerade med en asterisk (*). Kurserna kan komma att ges i annan ordningsföljd. Utifrån utbildningsplanens ramar utvecklas programmet ständigt, det kan innebära att kurser och kurskoder kan bytas under utbildningens gång.

• Termin 1 (HT24)

Företagsekonomi I - Organisation och ledarskap, 7,5 hp (1FE404)*

Företagsekonomi I - Marknadsföring, 7,5 hp (1FE406)*

Företagsekonomi I - Affärsredovisning och budgetering, 7,5 hp (1FE422)*

Företagsekonomi I - Kalkylering, 7,5 hp (1FE424)*

• Termin 2 (VT25)

Arbetsrättslig grundkurs, 15 hp (1RV501)*

Health and Sustainability Management, 15 hp (1HM502)*



- **Termin 3 (HT25)**

- *Antingen inriktning ekonomistyrning*
*Företagsekonomi II - Extern redovisning, 7,5 hp**
(1FE626) och
*Business Administration II - Finance, 7,5 hp**
(1FE629)
- *eller inriktning marknadsföring*
Business Administration II - Business Relations,
7,5 hp (1FE693) och*
Business Administration II - IMC & Brand
Management, 7,5 hp (1FE697)*
- *samt båda nedanstående kurser*
*Digitalisering för verksamhetsutveckling, 7, 5hp**
(1FE644)
- *Företagsekonomi II - Organisation, 7,5 hp**
(1FE656)

- **Termin 4 (VT26)**

- *Valfria ämnesstudier, 30 hp:*
- *Utlandsstudier 30hp, eller praktik 15 hp*
- *o/e studier vid Linnéuniversitetet eller annan svensk högskola/universitet.*
- *Utlandsstudier info ges av Victor Bohman*
victor.bohman@lnu.se *och IRL en trappa upp ☺*



- **Termin 5 (HT26)**

- *Företagsekonomi III - Organisation, 7,5 hp* (2FE442)*

*Företagsekonomi III -
Företagsekonomisk metod, 7,5 hp*
(2FE444)*

- *Human Resource Management -
Concepts, Trends and Strategies 15 hp*
(2FE521)*

- **Termin 6 (VT27)**

- *Organisationsutveckling, 7,5 hp*
(2FE411)*

- *Personalekonomi i teori och praktik, 7,5 hp* (1FE676)*

- *Företagsekonomi III - organisation
examensarbete 15 hp* (2FE78E)*



Examen 2027

Filosofie kandidatexamen med inriktning mot Human Resource Management
Huvudområde: Företagsekonomi

Bachelor of Science with specialisation in Human Resource Management
Main field of Study: Business Administration





Studentinflytande

- Programråd
- Linnékåren
- Studentförening
- Kursvärdering
- Linnébarometern

Vem är den röda?

Nätverka = lär känna
varandra? Alla? Vem ?

Om tre år är ni jobbarkompisar?
Kollegor? Konkurrenter om jobbet?
Uppdragsgivare?



Ny digital medarbetare

Chatboten Calle



- Under sommaren 2023 lanserades vår nya digitala medarbetare Calle
- Calle kan hjälpa dig att besvara frågor som du kan ha som ny student.
- Du hittar Calle på Lnu.se, bland annat här: <https://lnu.se/student/ny-student/>

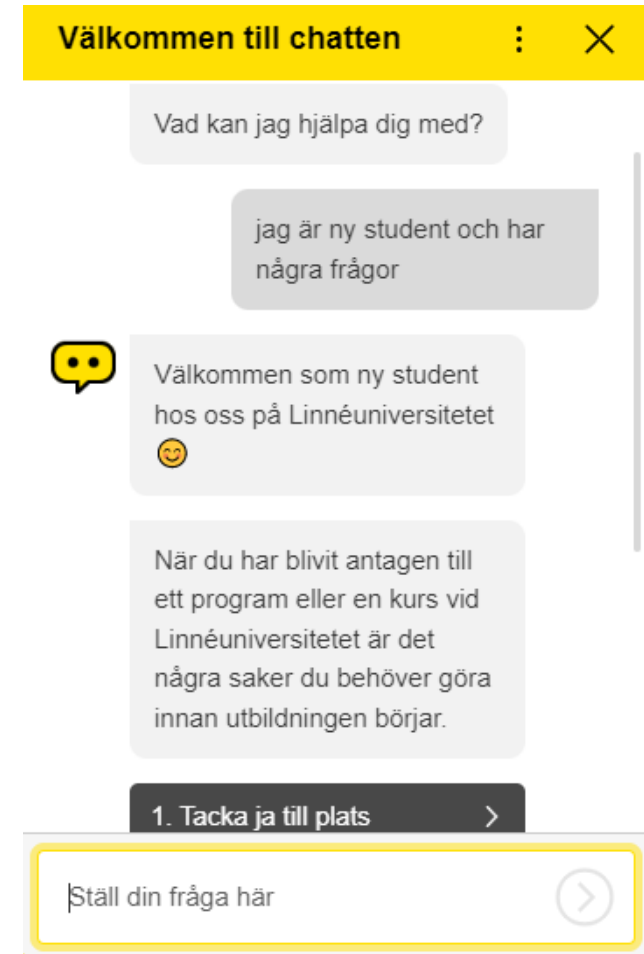

A person is sitting at a white table, using a silver laptop. The laptop screen displays the Linnéuniversitet website, which has a yellow header and text about starting studies. A small potted cactus sits on the table next to the laptop. A semi-transparent white box with black text is overlaid on the right side of the image.

Koppla e-postadressen du använder och håll dig uppdaterad

Du uppdaterar till aktuell e-postadress via ditt studentkonto på [Lnu.se/student/min-sida](https://lnu.se/student/min-sida) i 'Mitt Ladok' under 'Mina uppgifter'.

Läs mer på [IT-support för studenter](#).

Schema

När schemat är publicerat kan det sökas fram [via TimeEdit](#)

TE Linnéuniversitetet

Linnéuniversitetet / Öppen schemavisning / Schema (Kalmar)

Idag < Juli > Nu +12 månader 🔍 Sök

Sök

Kurs ▾ 1fe406 x 🔍 Sök Visa filter

Sökresultat

- 1FE406, Företagsekonomi I - Marknadsföring, HT21
- 1FE406, Företagsekonomi I - Marknadsföring, HT21
- 1FE406, Företagsekonomi I - Marknadsföring, HT21
- 1FE406, Företagsekonomi I - Marknadsföring, HT22
- 1FE406, Företagsekonomi I - Marknadsföring, HT22

Lägg till alla

Mina val ⓘ Sortera Rensa

Inget valt ännu.

Visa schema



Mitt LADOK – underlag för CSN ”håll koll”

Betyg, intyg och tentamensanmälan

Linnéuniversitetet

Startsida

Aktuella kurser

Inget att visa

Det finns inga kommande eller pågående kurser att visa.



Min utbildning hittar du:

betyg för kurser och program som är:
avklarade, inte avklarade och
tillgodoräknande

Examinationstillfällen:

Här anmäler du dig till tentamen. Du
ser även inte anmäld, anmäld och
passerade

Byt lärosäte:

För att kunna se kurser och resultat på
kurser som du läser vid LNU, så
måste du välja Linnéuniversitetet.

Startsida

Min utbildning

Examinationstillfällen

Intyg

Examen och bevis

Mina uppgifter

Byt lärosäte ▾

In English

Utländska meriter ↗

Logga ut



https://moodle.lnu.se

Lärplattformen Moodle

[Ekonomihögskolan informerar](#)

The screenshot shows a web browser window displaying the Moodle course page for 'Human Resource Management, 180 hp' at Linnéuniversitetet. The browser's address bar shows the URL 'https://moodle.lnu.se/course/view.php?id=4146'. The page header includes the Linnéuniversitetet logo and navigation links like 'Min sida', 'Mina kurser', and 'Stöd och service'. The course title 'Human Resource Management, 180 hp' is prominently displayed, with sub-navigation for 'Kurs', 'Inställningar', 'Deltagare', 'Betyg', 'Rapporter', and 'Mer'. Below the title, there is a 'Fäll ihop allt' button and a large image of two women smiling at a table, with the text 'Ekonomihögskolan' overlaid. Underneath the image are three content blocks: 'Anslag - Senaste nytt', 'Ekonomihögskolan informerar', and 'Allmänt Om programmet'. A 'Guider' button is visible on the left side of the page. The Windows taskbar at the bottom shows the search bar and various application icons, with the system tray displaying the time '10:28' and date '2024-08-20'.



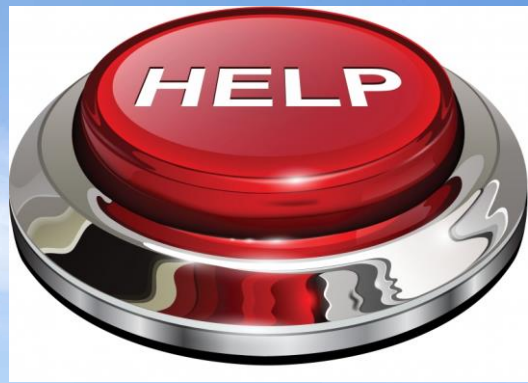

Infocenter – Kalmar

- Hus Stella, Universitetskajen
- Generella frågor, service och försäljning av profilvaror
- Öppettider: Måndag – Fredag, 8.00 – 16.00



Utbildningsadministrationen Ekonomihögskolan

E-post: ekonomihogskolan@lnu.se

Telefon växel: 0772 – 28 80 00

Besök oss

Kalmar

Fakultetskorridoren, hus Forma, uppför trappan ☺ till höger – ska alltid finnas någon där på kontorstid (8-16).



Gilla oss på Facebook, hrm:

Ekonomihögskolan vid Linnéuniversitetet /School of Business and Economics



FACEBOOK HRM åk 1-3

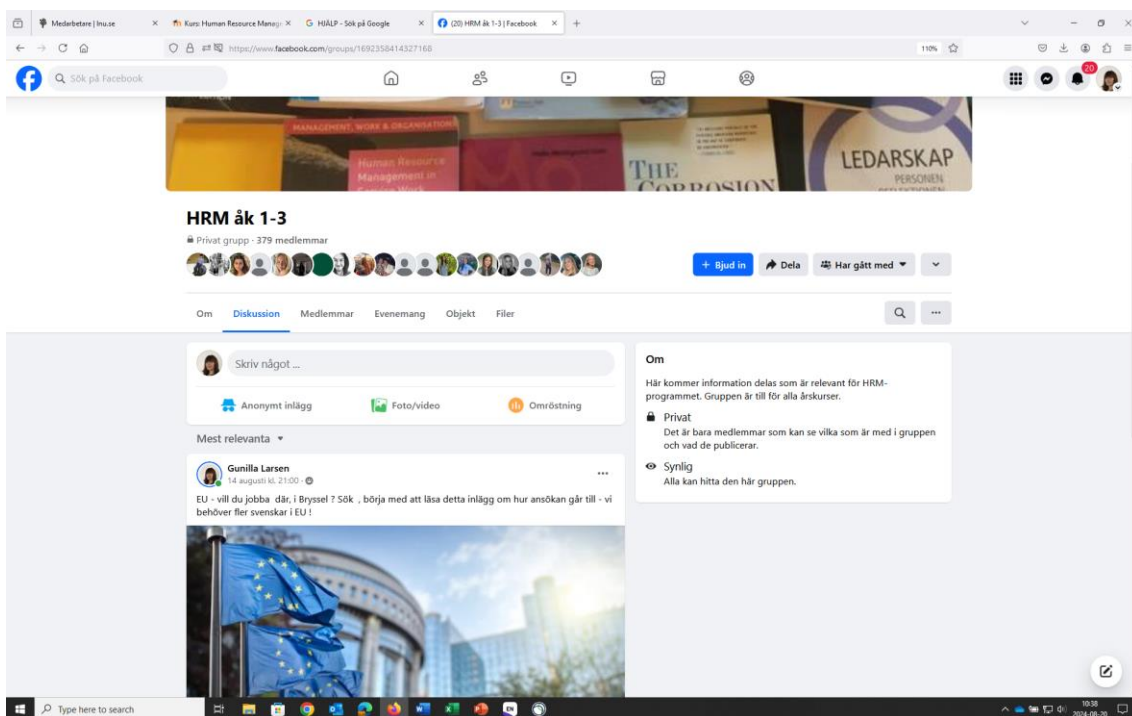

- SPECIELLA MEDELANDE, när enbart medlemmar
- Jobb ?
- Praktikplatser?
- Böcker?
- Bostad?
- Och lite kul ☐





Kontakt: mobility.feh@lnu.se

Internationalisering

Som student har du flera möjligheter till internationalisering: utbytesstudier, möjlighet till praktik och skriva examensarbete utomlands.



Teresa Pauditz
Internationell koordinatör
Kalmar



Victor Bohman
Internationell
koordinatör
Kalmar



Studievägledning på Ekonomihögskolan



Ivana Stanic
Studie- och yrkesvägledare i
Kalmar

E-post: ivana.stanic@lnu.se

Besöksadress: Hus Forma,
våning 2



Universitetsbiblioteket (UB) och Studieverkstaden

Sök- och skrivhjälp finns på [Universitetsbiblioteket](#) och på [skrivguiden](#).

Hos [Studieverkstaden](#) kan du som student få handledning som rör akademisk skrivande och studieteknik.

Läs [Refero – antiplageringsguiden](#) ett webbaserat läromedel som visar hur du får använda andras texter i ditt akademiska skrivande.

Studenthälsan

Studenthälsan finns både i Kalmar och i Växjö för dig som är student vid Linnéuniversitetet. De erbjuder samtalsstöd och coachning samt arbetar med livsstilsfrågor.



Studera med funktionsnedsättning

Om du är student och har en funktionsnedsättning finns det möjlighet att använda pedagogiskt stöd under studietiden. Exempel på detta är anteckningshjälp, teckenspråkstolk eller förlängd tid vid examinationer.



MER information.



- DEN 16/9 kl 15 KRITA FO1036
- Programråd 25/9 kl MÅNEN 15.15-17.00 (högst upp)



Examinationer, tentor, betyg



Lnu.se

16/9 kl 15 !

Onboarding to your Academic Journey



Heldag för nya programstudenter på kandidatnivå

Kalmar: 10 september

HRM – programansvarig mfl.

- uppför trappan ☺ ta till vänster och längst bort vid hissen –
- Välkommen . Boka via sms 0706 499 666 eller 0725 94 96 98 eller kom förbi ,, eller
- RING



**VÄKOMNA / ha det kul - snart
börjar det på riktigt – det är KUL 😊**



16/9 kl 15 !

Lnu.se

Kurs- och utbildningsplan

Utbildningsplanen reglerar programmets mål, struktur, innehåll och examen.

Kursplanen reglerar respektive kurs gällande mål, innehåll, examination, litteratur m.m. Där står vilka förkunskapskrav du måste uppfylla för att kunna registrera dig samt läsa kursen.

Läs igenom kursplanen inför varje ny kurs.

Examination

Det finns olika typer av examination, till exempel skriftlig salstentamen, digital tentamen, inlämningsuppgift och seminarium.

Kursansvarig meddelar vid kursstart hur examination sker. Detta anges även i kursplanen.

Om du fått ett godkänt betyg kan du inte göra samma examination igen för att få högre betyg.

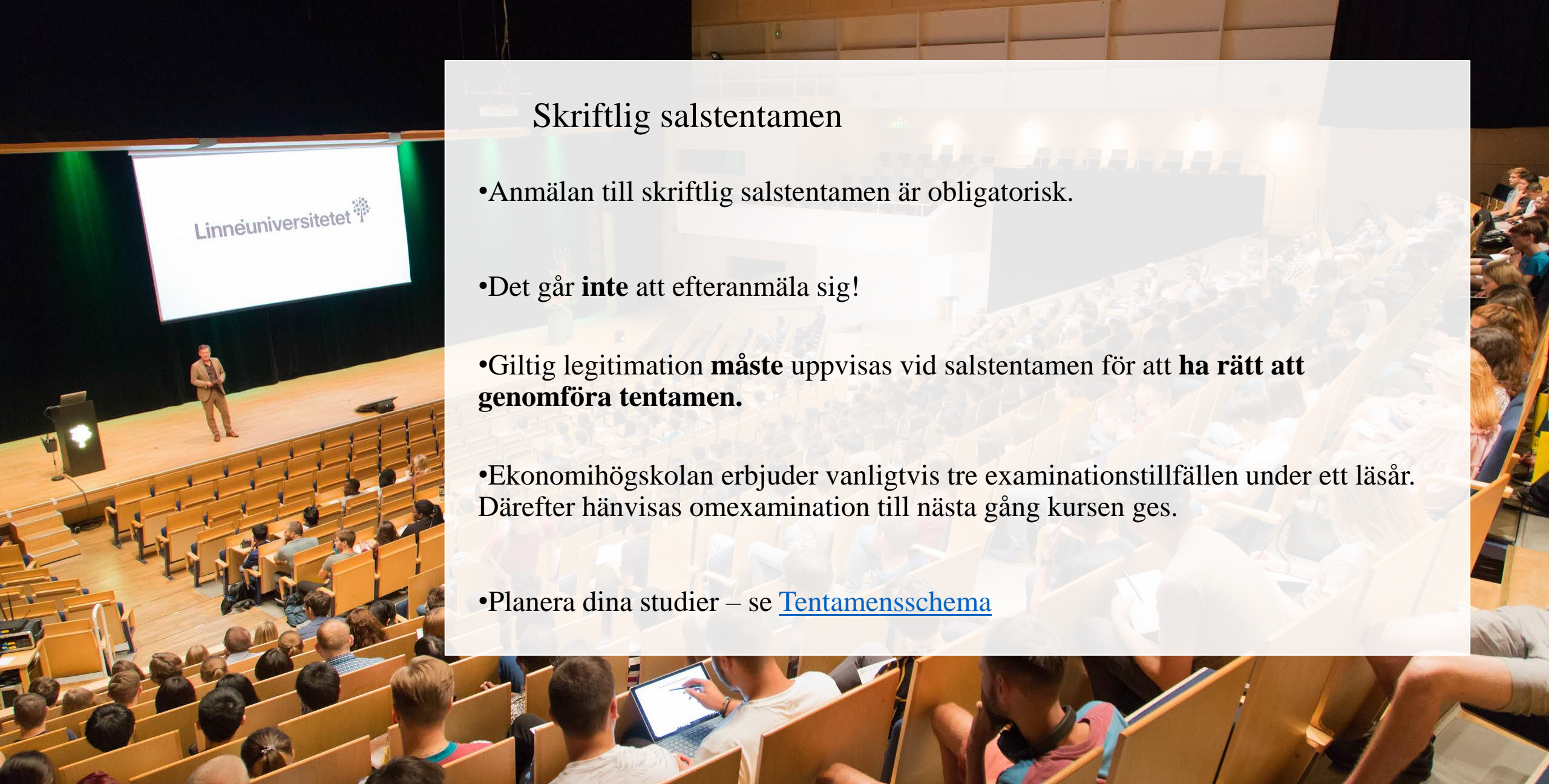

Skriftlig salstentamen

- Anmälan till skriftlig salstentamen är obligatorisk.
- Det går **inte** att efteranmäla sig!
- Giltig legitimation **måste** uppvisas vid salstentamen för att **ha rätt att genomföra tentamen.**
- Ekonomihögskolan erbjuder vanligtvis tre examinationstillfällen under ett läsår. Därefter hänvisas omexamination till nästa gång kursen ges.
- Planera dina studier – se [Tentamensschema](#)

Underkända examinationer:

- kan leda till att du inte uppfyller förkunskapskraven till nästa kurs och inte kan studera vidare
- kan innebära problem med CSN eftersom de har krav på studieprestation. Alla frågor angående CSN hänvisas till dem
- Dröj inte för länge med omexamination då kursens upplägg kan komma att förändras till nästkommande läsår.

Sök kommande termins kurser inom ditt program

Ansökan till nästa termins programkurser görs via www.antagning.se

I undantagsfall behöver du inte söka kurser inför kommande termin.

I anslutning till ansökningsperioderna kommer det att finnas information via MyMoodle sidan: [Ekonomihögskolan informerar](#) samt i ditt programrum på MyMoodle.

Som programstudent har du platsgaranti på dina programkurser, så länge du uppfyller behörighetskraven.

Ansökningsperioden: 2 oktober till 16 oktober för vårterminen 2024

Ansökningsperioden: 2 april till 16 april för höstterminen 2024

Problem med ansöka? Kontakta antagning@lnu.se

Övriga frågor hänvisas till ekonomihogskolan@lnu.se

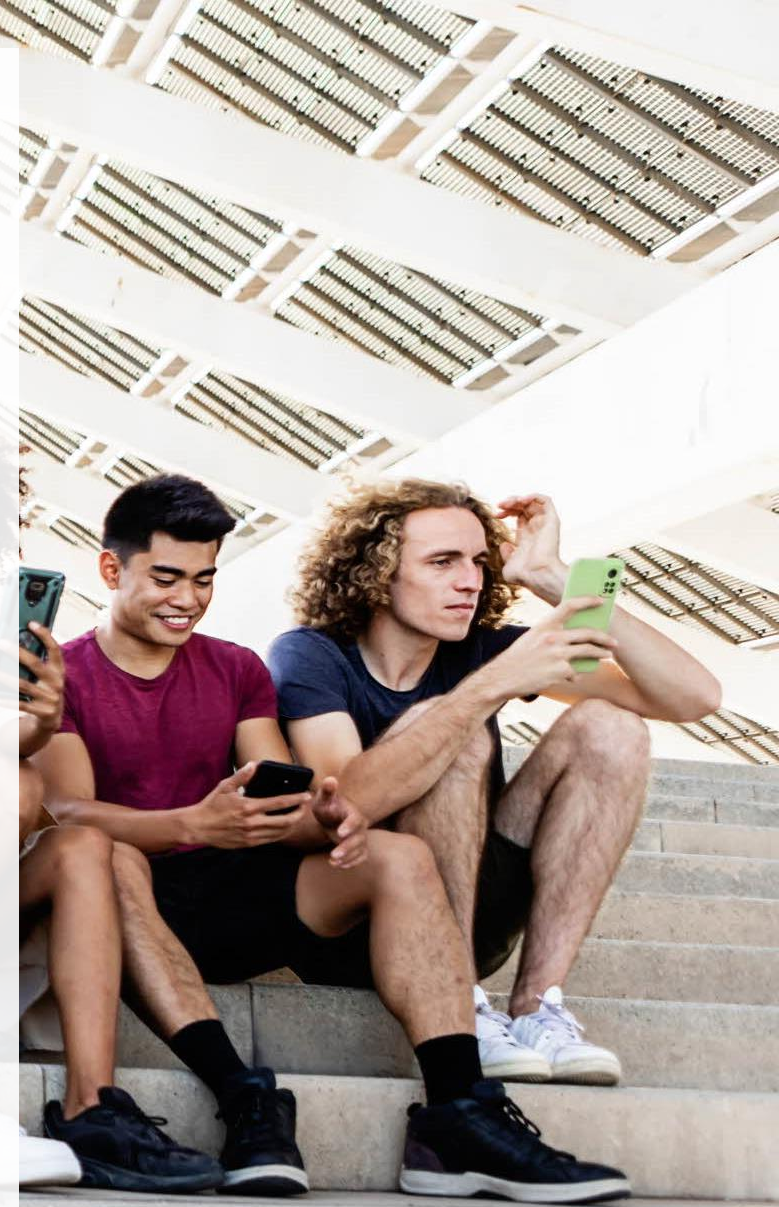

Studentinflytande

- Programråd
- Linnékåren
- Studentförening
- Kursvärdering
- Linnébarometern



Kursvärdering

Efter varje kurs – fyll i kursvärderingen!

Kursvärderingar är din möjlighet att påverka, framföra synpunkter och bidra till en god kurskvalitet.



Programråd – verksamhetsutveckling – vem vill - Vara med !? Påverka och möta andra intressenter???



MER information.



- DEN 16/9 kl 15 sal ?
- Programråd DEN 25/9 kl 15.15-17.00



Student på Ekonomihögskolan

Checklista ny student

SCHEMA – TIME EDIT

Studentkonto

My-Moodle

Kursregistrering

LADOK





Välkommen till Ekonomihögskolan!

Glöm inte att registrera dig på första kursen redan idag!



Tack för att du lyssnat/
bilderna finns på Mymoodle
med klickbara länkar

Välkommen//
Gunilla Larsen
programansvarig

Generella betygskriterier för betygsskalan A-F vid Ekonomihögskolan

Prestationen bedöms i förhållande till hur väl du har uppnått kursens mål.

Betyg	Bedömning	Med avseende på varje mål för delkursen/kursen motsvarar ditt resultat något av följande kriterier
A	Utmärkt	Utomordentligt resultat med endast ett fåtal mindre brister
B	Mycket bra	Mycket bra resultat med endast ett fåtal brister
C	Bra	Generellt bra men med några brister
D	Tillfredsställande	Acceptabel nivå men flera brister finns
E	Tillräckligt	Resultatet uppfyller minimikriterierna
Fx	Otillräckligt	Examinator /kursansvarig kan undantagsvis bestämma att en student som ligger nära gränsen för E får utföra kompletterande uppgifter för att nå betyget E. Examinator / kursansvarig meddelar skriftligen studenten vad som gäller för att inkomma med kompletteringen. I väntan på kompletteringen sätts betyget F, om kompletteringen godkänns ändras betyget till E.
F	Otillräckligt	Avsevärt mer arbete krävs



Sammanvägning av betyg – betyg på kurs

Kursens samtliga examinationsmoment ska vara godkända innan samlingsbetyg kan fastställas.

Utbildningsadministratör utför den matematiska beräkningen, enligt fastställda principer.

Betygsunderlaget lämnas till examinator för beslut genom signering av resultatlistan.

Sammanvägning sker genom att samtliga examinationsmoment som betygsatts i en kurs översätts av utbildningsadministratör till siffror enligt tabell till höger.

Betygsskalan A-F	Sifferskala för viktning	Betygsskalan A-F	Matematiska betygsgränser
A	9,0	A	8,51 – 9,00
B	8,0	B	7,51 – 8,50
C	7,0	C	6,76 – 7,50
D	6,5	D	6,26 – 6,75
E	6,0	E	6,0 – 6,25

Varje examinationsmoment ges den procentuella vikt som motsvaras av dess omfattning i högskolepoäng. Exempelkursen får således C, då snittet var 7,4.

Kurs X, 15 hp	Betyg	Översättning	Viktning
Examinationsmoment 1; tentamen 7,5 hp	B	8	$8 \cdot (7,5/15) = 4,0$
Examinationsmoment 2; case 4,5 hp	C	7	$7 \cdot (4,5/15) = 2,1$
Examinationsmoment 3; laboration 3 hp	D	6,5	$6,5 \cdot (3/15) = 1,3$
Summa			7,4





Lnu.se